Situation

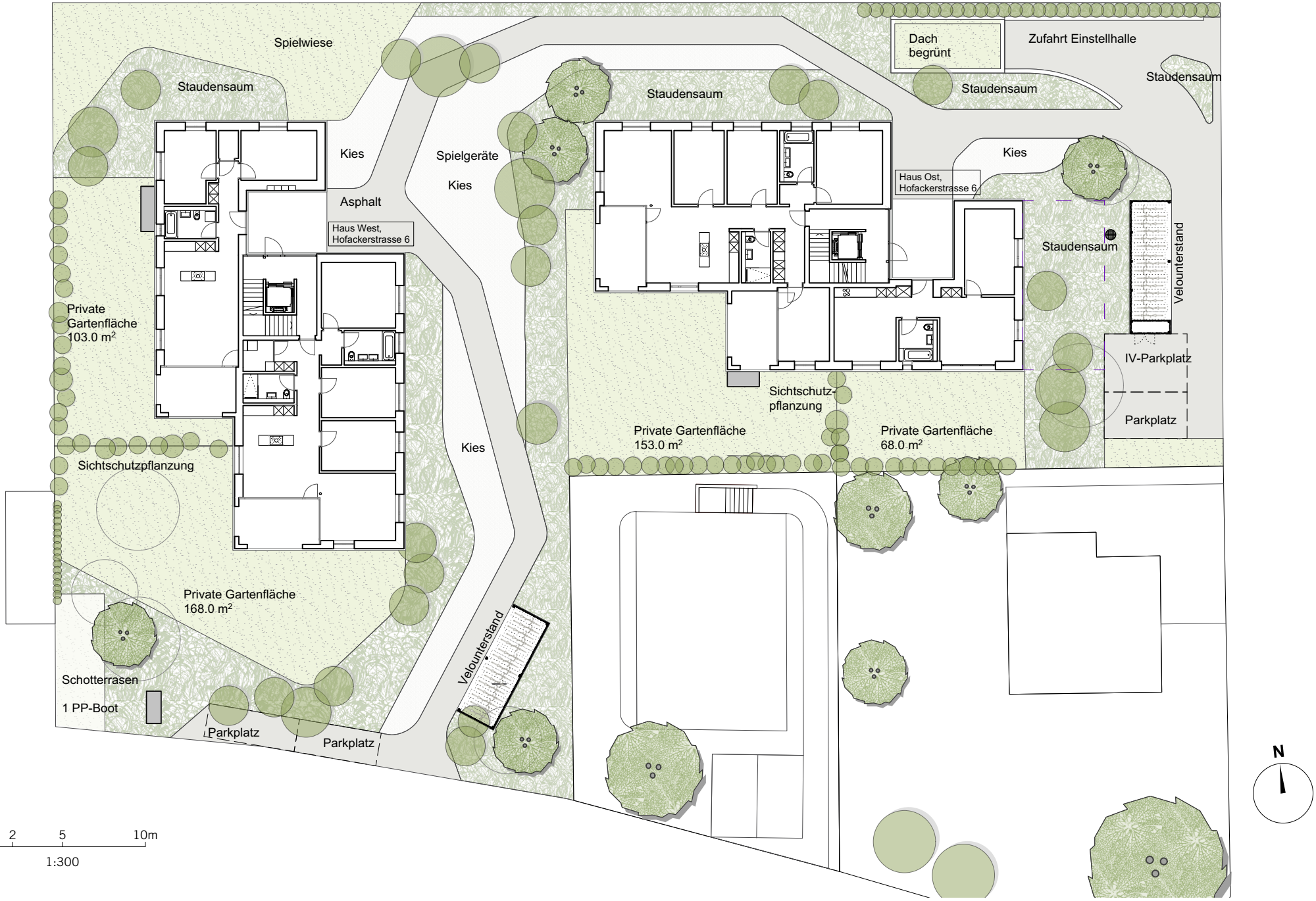
Spielwiese
Staudensaum
Kies
Asphalt
Haus West,
Hofackerstrasse 6
Spielgeräte
Kies
Staudensaum
Dach
begrünt
Zufahrt Einstellhalle
Staudensaum
Staudensaum
Kies
Haus Ost,
Hofackerstrasse 6
Staudensaum
Velounterstand
IV-Parkplatz
Parkplatz
Private
Gartenfläche
103.0 m²
Sichtschutzpflanzung
Sichtschutz-
pflanzung
Private Gartenfläche
153.0 m²
Private Gartenfläche
68.0 m²
Kies
Private Gartenfläche
168.0 m²
Velounterstand
Schotterrasen
1 PP-Boot
Parkplatz
Parkplatz
N
0 1 2 5 10m
1:300

Verkaufspläne | Wohneigentum im Rank | 8272 Ermatingen | 12.02.2019

Untergeschoss | 187.0m² Kellerfläche | 960.5m² Einstellhalle

0 1 2 5 10m

1:275

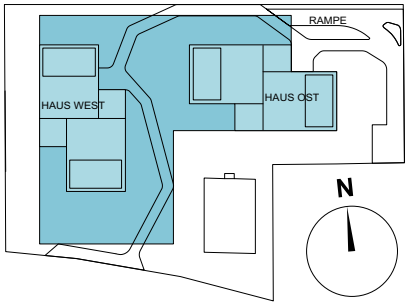

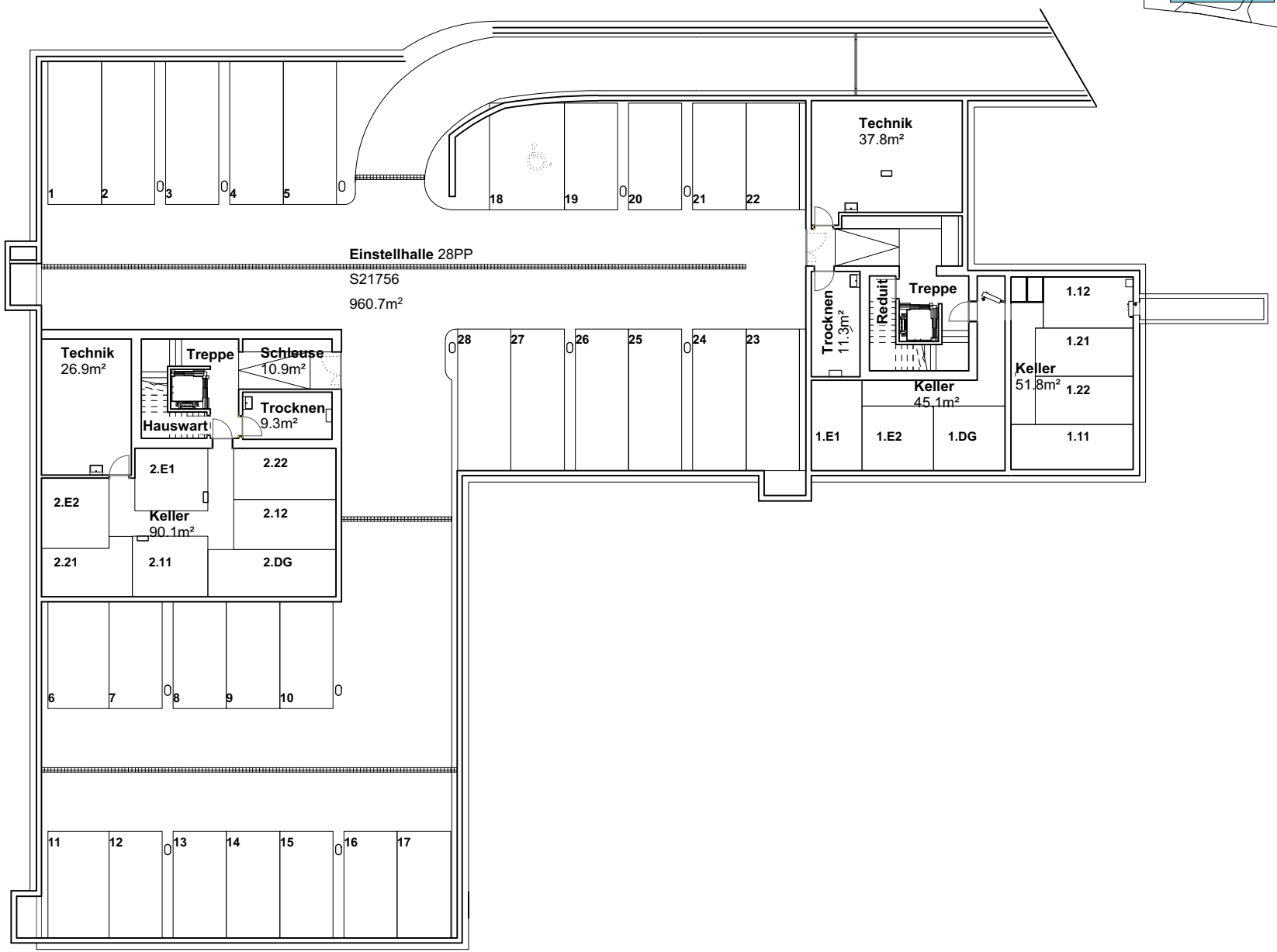

Verkaufspläne | Wohneigentum im Rank | 8272 Ermatingen | 12.02.2019

Erdgeschoss Haus Ost | Wohnungsnummer 1.E1
5.5-Zimmer Wohnung | 127.5m² Nutzfläche | 28.0m² Loggia | 153.0m² Garten | 9.5m² Keller | 3.0m² Reduit UG

0 1 2 5 10m
1:100

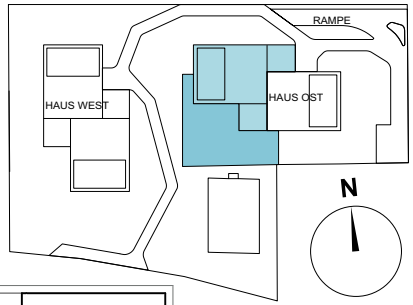

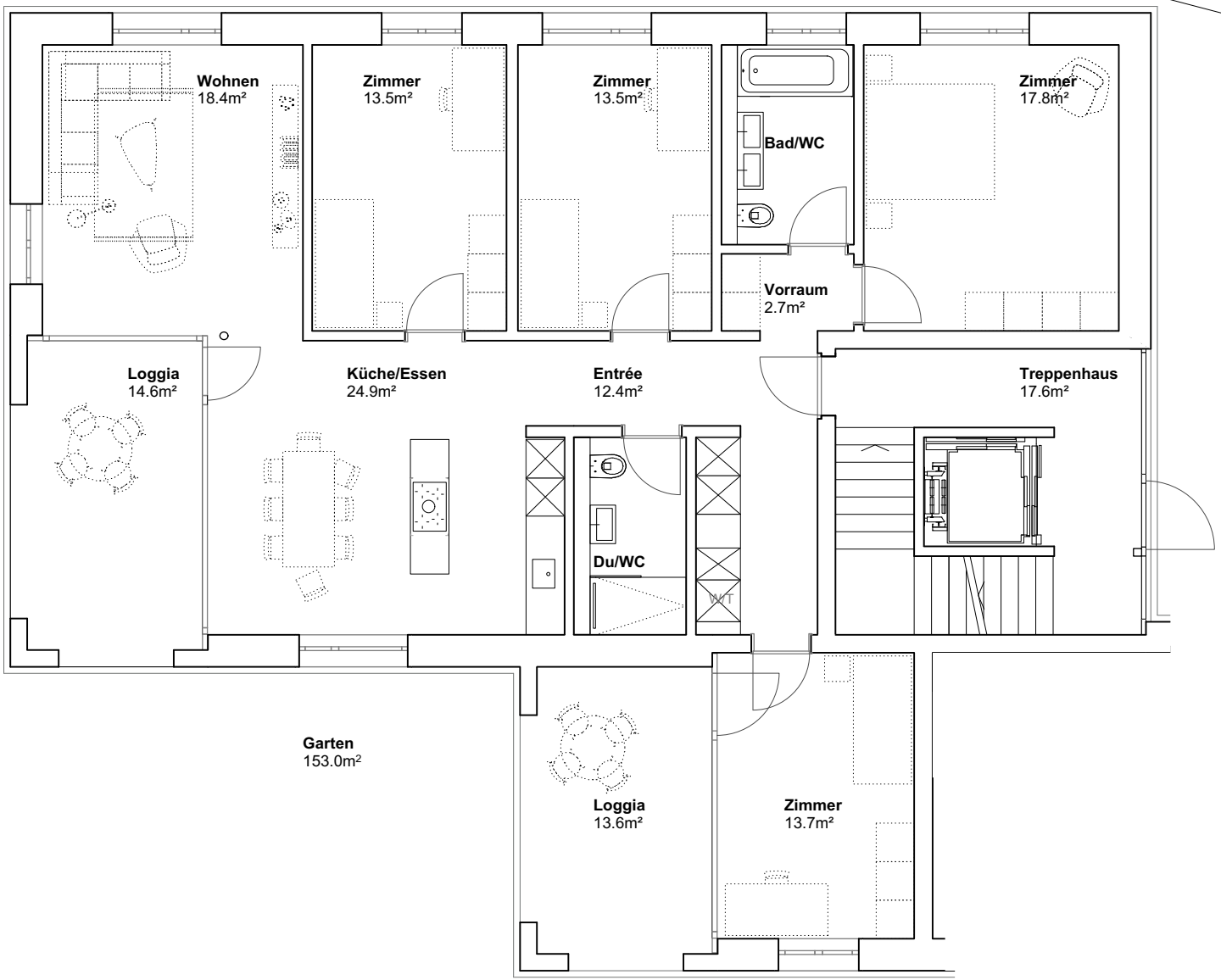

N

Verkaufspläne | Wohneigentum im Rank | 8272 Ermatingen | 12.02.2019

Erdgeschoss Haus Ost | Wohnungsnummer 1.E2
2.5-Zimmer Wohnung | 61.5m² Nutzfläche | 68.0m² Garten | 9.5m² Keller

0 1 2 5 10m

1:100

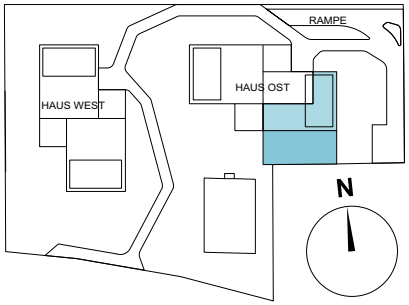

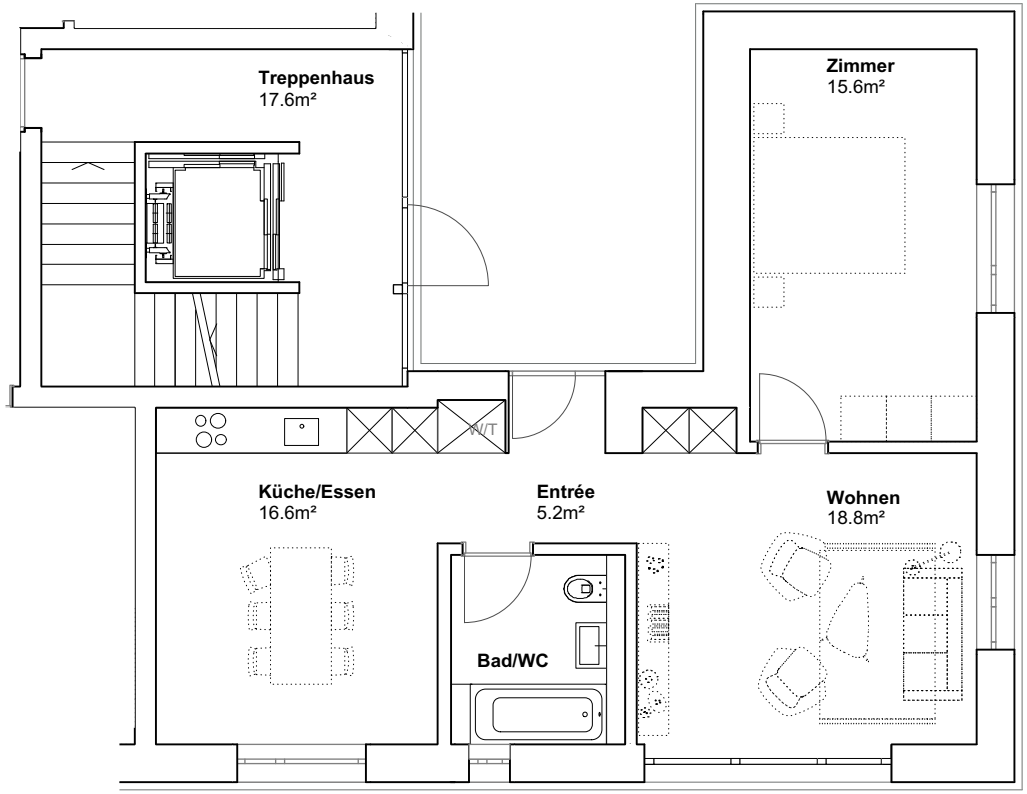

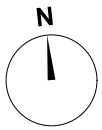

Garten
67.8m²

Verkaufspläne | Wohneigentum im Rank | 8272 Ermatingen | 12.02.2019

1. Obergeschoss Haus Ost | Wohnungsnummer 1.11
4.5-Zimmer Wohnung | 113.5m² Nutzfläche | 13.0m² Loggia | 11.0m² Keller

0 1 2 5 10m
1:100

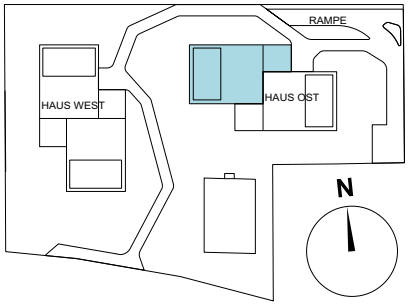

N

Verkaufspläne | Wohneigentum im Rank | 8272 Ermatingen | 12.02.2019

1. Obergeschoss Haus Ost | Wohnungsnummer 1.12
3.5-Zimmer Wohnung | 93.5m^2 Nutzfläche | 12.5m^2 Loggia | 9.5m^2 Keller

0 1 2 5 10m

1:100

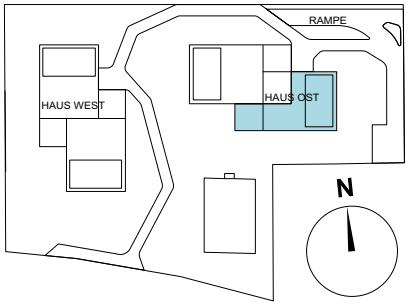

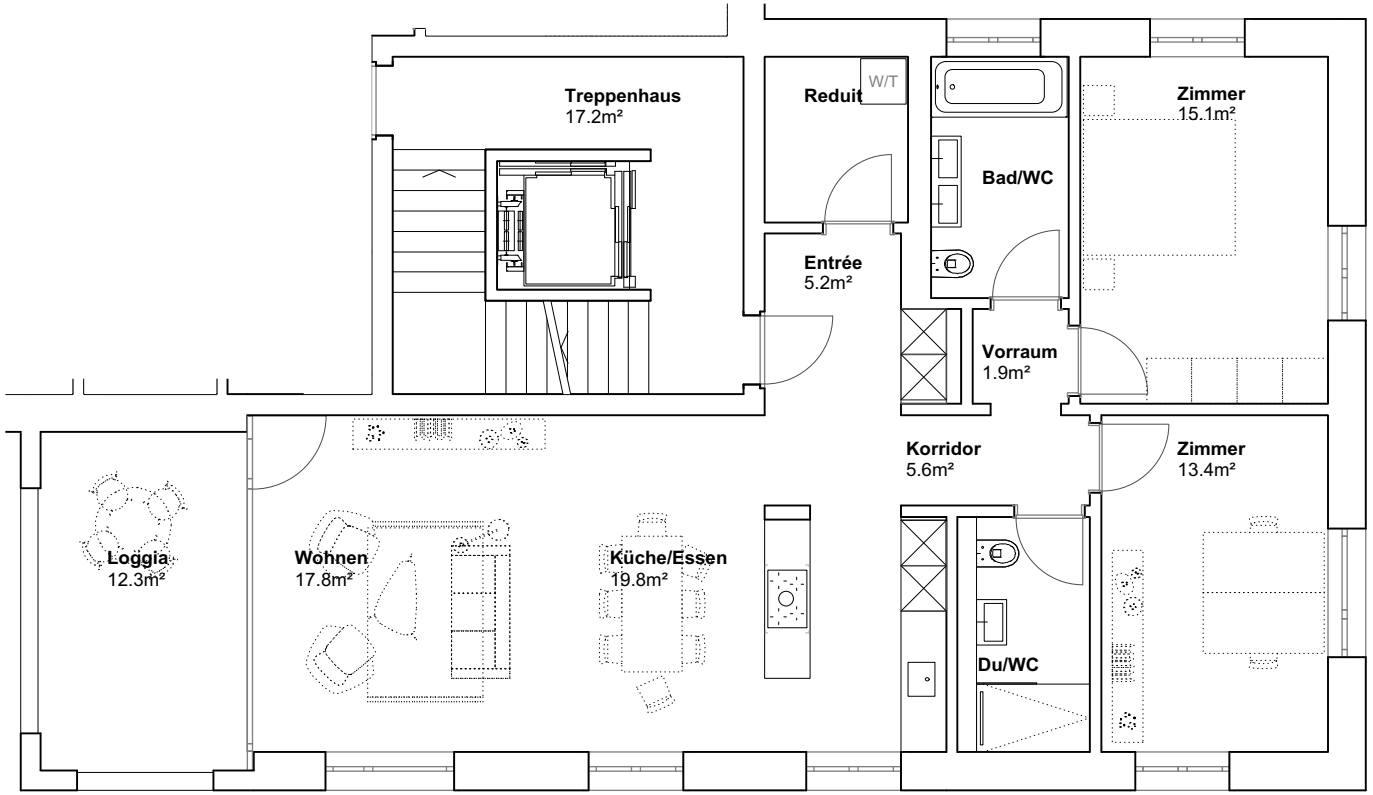

N

Verkaufspläne | Wohneigentum im Rank | 8272 Ermatingen | 12.02.2019

2. Obergeschoss Haus Ost | Wohnungsnummer 1.21
4.5-Zimmer Wohnung | 113.5m^2 Nutzfläche | 13.0m^2 Loggia | 9.5m^2 Keller

0 1 2 5 10m
1:100

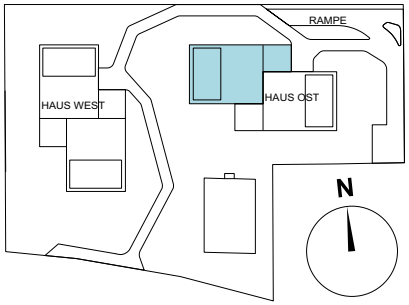

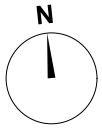

Verkaufspläne | Wohneigentum im Rank | 8272 Ermatingen | 12.02.2019

2. Obergeschoss Haus Ost | Wohnungsnummer 1.22
3.5-Zimmer Wohnung | 93.5m^2 Nutzfläche | 12.5m^2 Loggia | 9.5m^2 Keller

0 1 2 5 10m

1:100

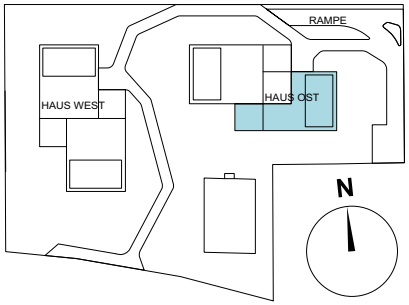

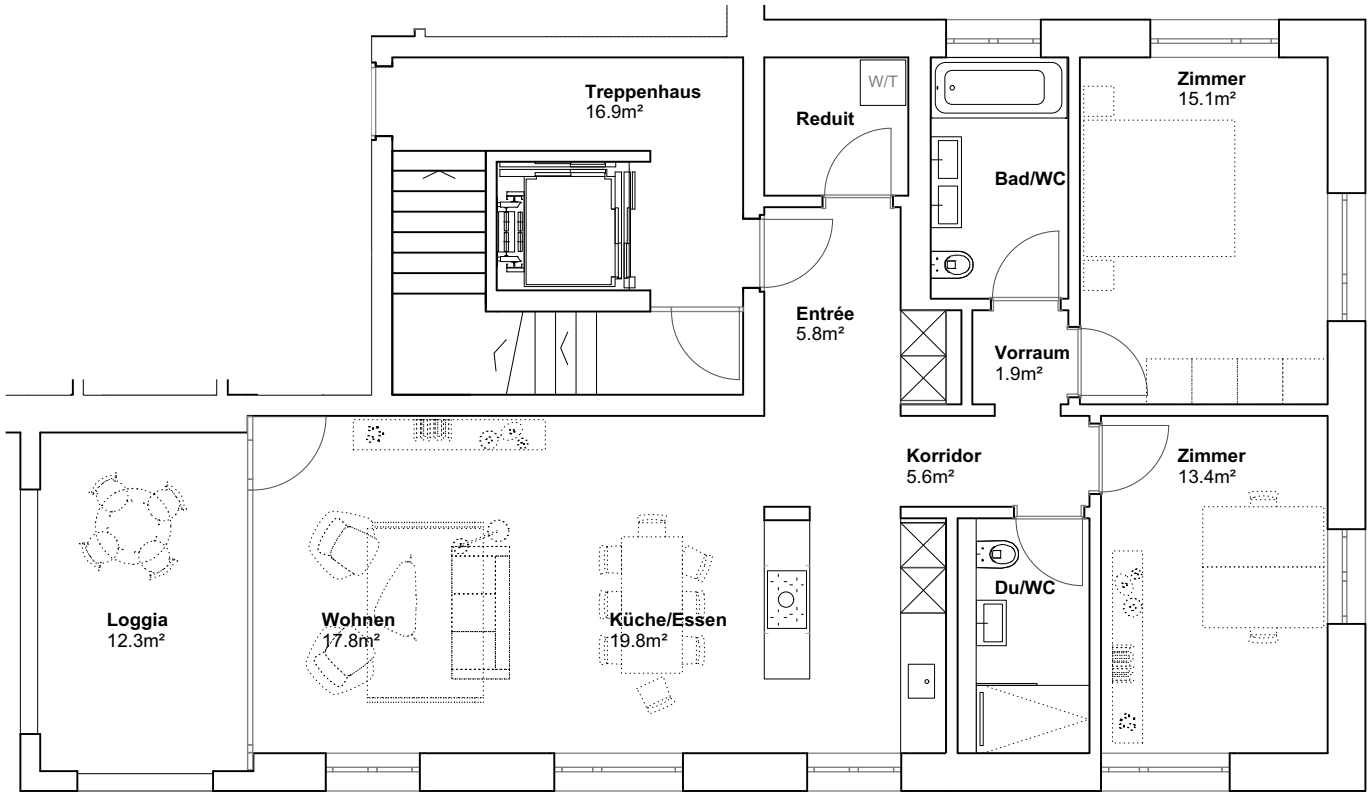

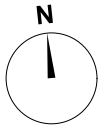

Verkaufspläne | Wohneigentum im Rank | 8272 Ermatingen | 12.02.2019

Erdgeschoss Haus West | Wohnungsnummer 2.E1
3.5-Zimmer Wohnung | 75.0m^2 Nutzfläche | 14.0m^2 Loggia | 103.0m^2 Garten | Keller 9.5m^2

0 1 2 5 10m

1:100

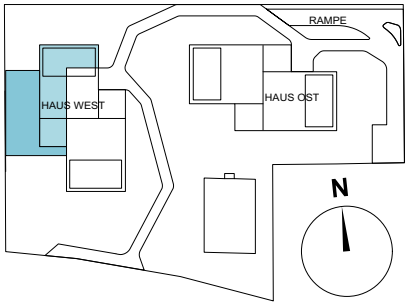

N

Verkaufspläne | Wohneigentum im Rank | 8272 Ermatingen | 12.02.2019
Erdgeschoss Haus West | Wohnungsnummer 2.E2
4.5-Zimmer Wohnung | 113.5m² Nutzfläche | 14.5m² Loggia | 168.0m² Garten | Keller 9.5m²

0 1 2 5 10m
1:100

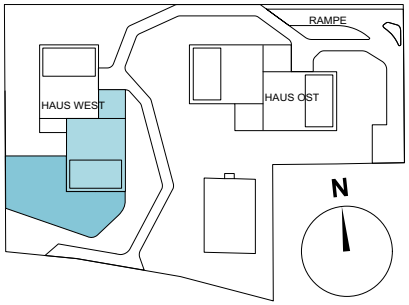

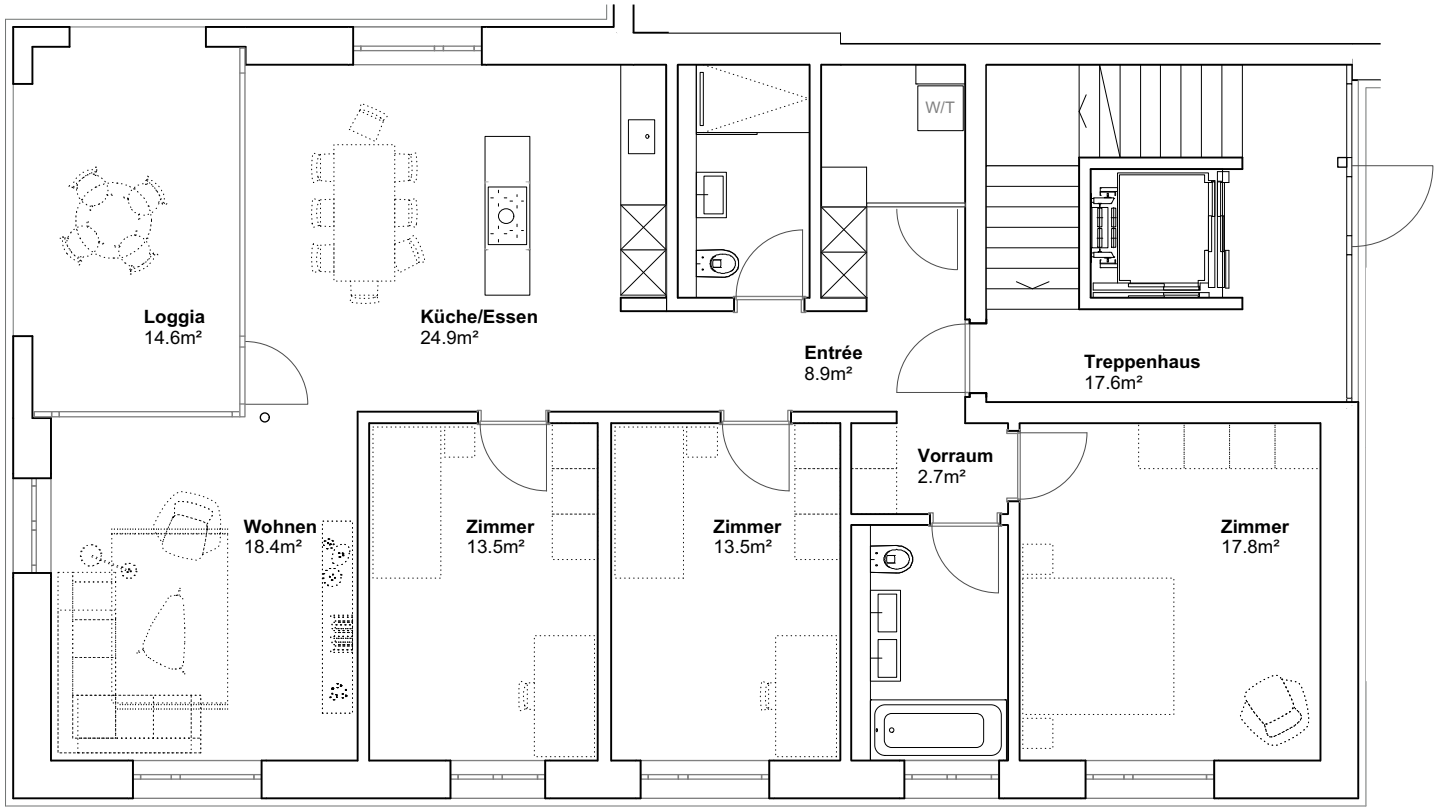

N

Verkaufspläne | Wohneigentum im Rank | 8272 Ermatingen | 12.02.2019

1. Obergeschoss Haus West | Wohnungsnummer 2.11
3.5-Zimmer Wohnung | 93.5m^2 Nutzfläche | 12.5m^2 Loggia | 9.5m^2 Keller

0 1 2 5 10m

1:100

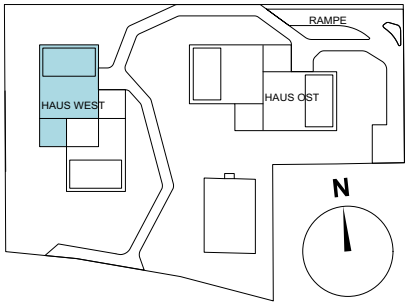

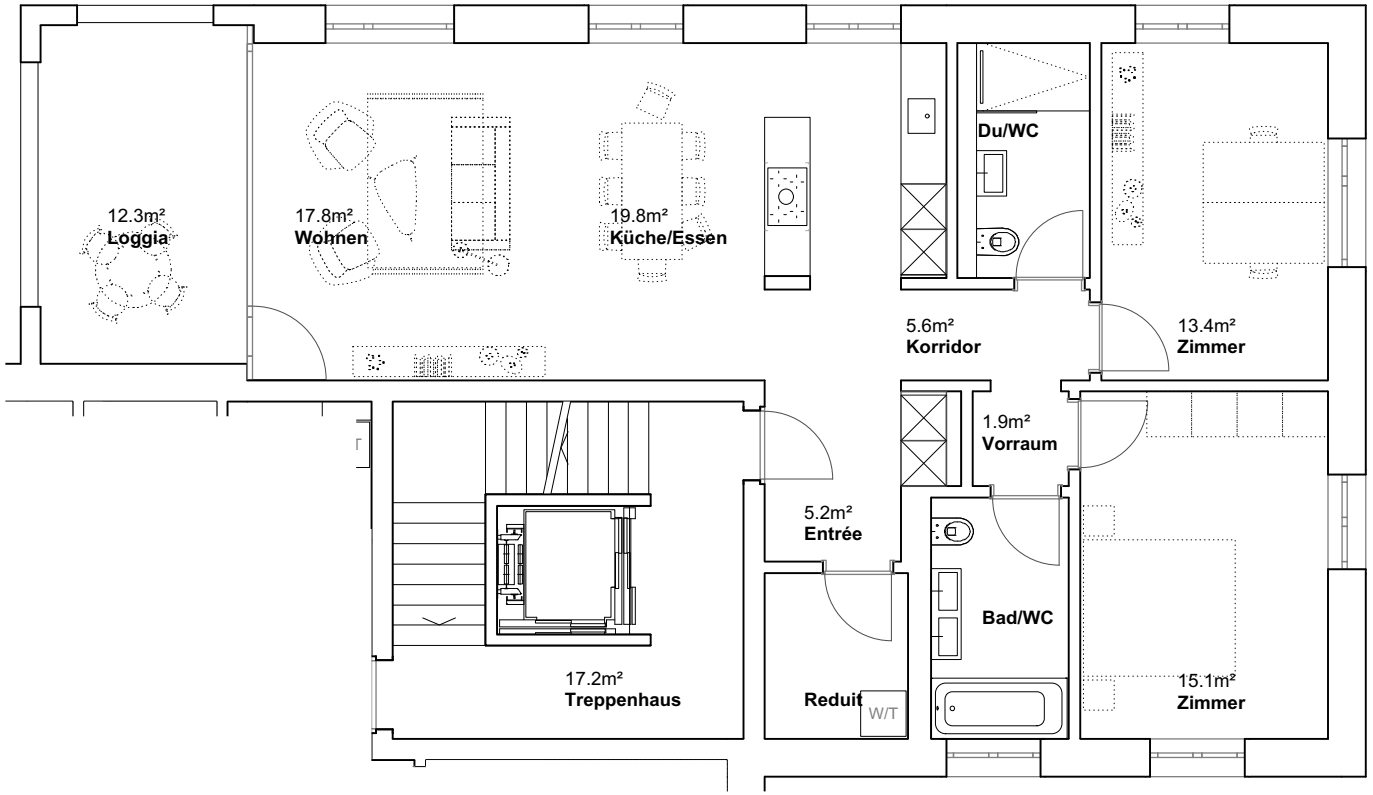

N

Verkaufspläne | Wohneigentum im Rank | 8272 Ermatingen | 12.02.2019

1. Obergeschoss Haus West | Wohnungsnummer 2.12
4.5-Zimmer Wohnung | 113.4m^2 Nutzfläche | 13.0m^2 Loggia | Keller 10.5m^2

0 1 2 5 10m

1:100

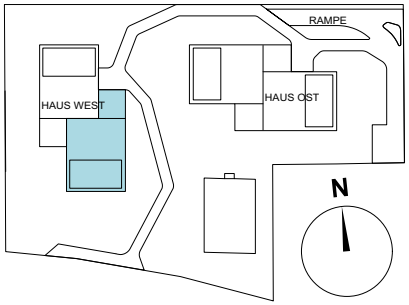

N

Verkaufspläne | Wohneigentum im Rank | 8272 Ermatingen | 12.02.2019

2. Obergeschoss Haus West | Wohnungsnummer 2.21
3.5-Zimmer Wohnung | 93.5m^2 Nutzfläche | 12.5m^2 Loggia | Keller 9.5m^2

0 1 2 5 10m

1:100

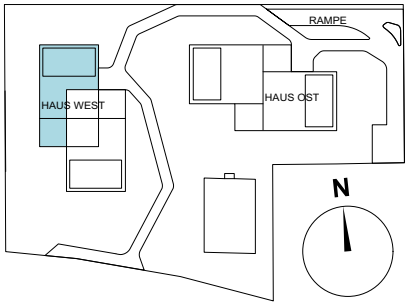

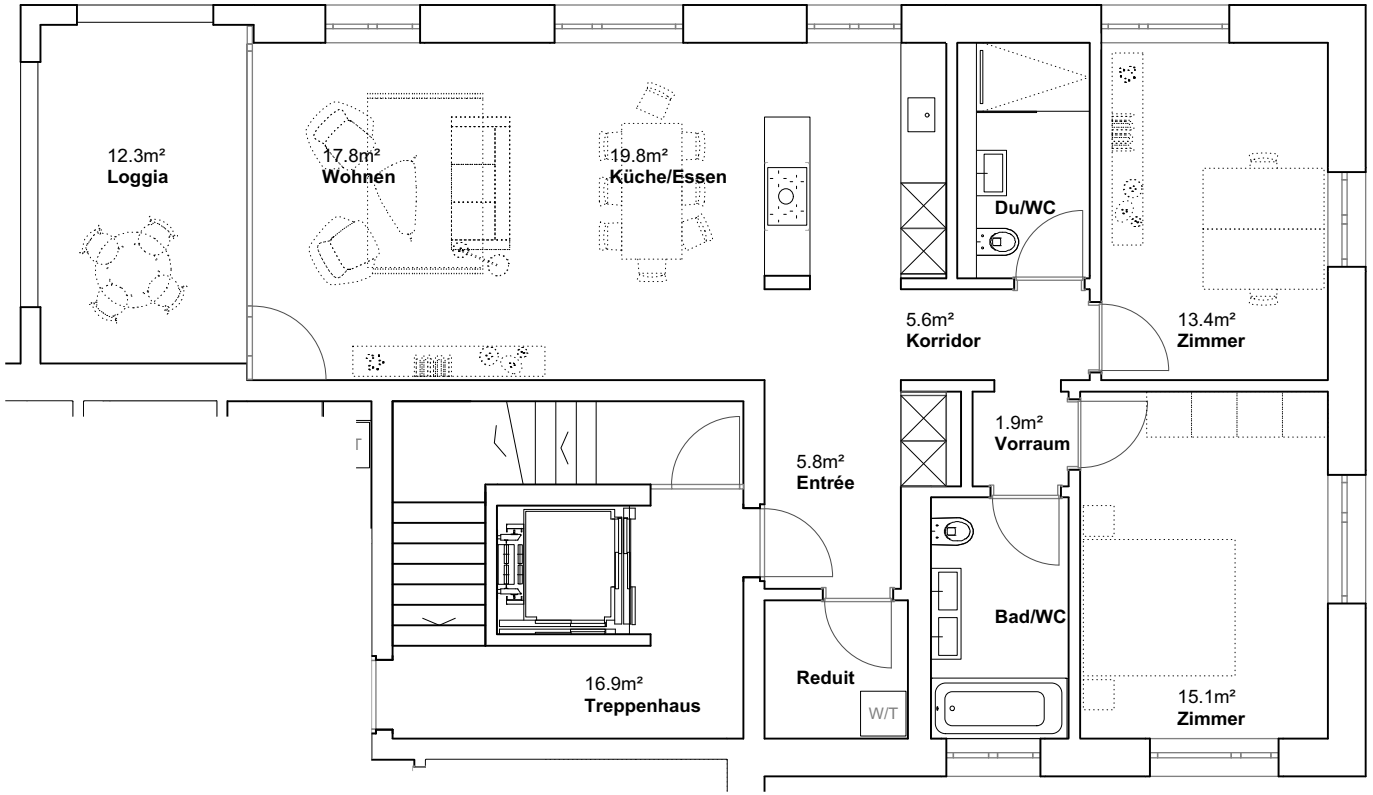

N

Verkaufspläne | Wohneigentum im Rank | 8272 Ermatingen | 12.02.2019

2. Obergeschoss Haus West | Wohnungsnummer 2.22
4.5-Zimmer Wohnung | 113.5m^2 Nutzfläche | 13.0m^2 Loggia | 10.5m^2 Keller

0 1 2 5 10m

1:100

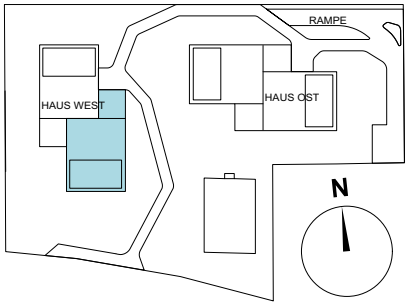

N

Verkaufspläne | Wohneigentum im Rank | 8272 Ermatingen | 12.02.2019

Dachgeschoss Haus West | Wohnungsnummer 2.DG
5-Zimmer Dachwohnung | 144.0m^2 Nutzfläche | 113.5m^2 Terrasse | 12.5m^2 Keller
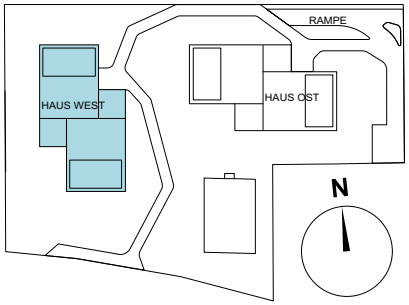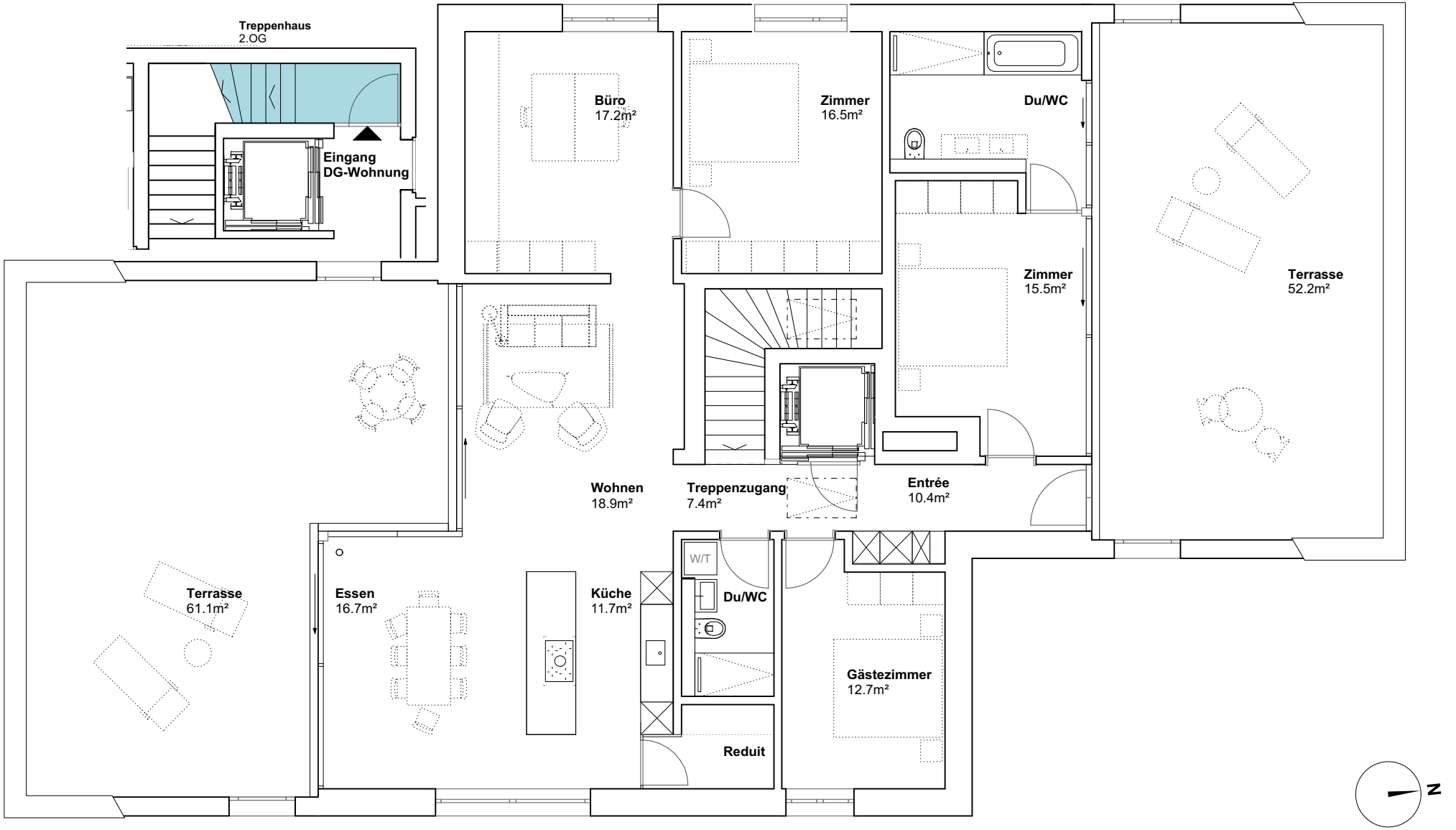
0 1 2 5 10m
1:100